

友×2 (ともとも)

半田市立横川小学校 第2学年通信

3月号 2022. 2.28(月)

Escola primária Yokogawa
Informativo 2ª série Edição de março
28 de fevereiro (seg) de 2022

日差しの中に春らしい暖かさが感じられる季節となりました。いよいよ3月。2年生も締めくくりの時期となりました。スタート時に比べると、子どもたちは心身ともに成長し、一年間の歩みを感じます。あと一か月で3年生へと進級する子どもたちは、期待に胸を膨らませていることでしょう。2年生で身に付けた力を生かして、3年生へと大きな一歩を踏み出してほしいと思っています。

あと少し、素敵な3年生を目指して、ご家庭でも励ましてご協力をよろしくお願いいたします。



3月の主な予定 Programação de março

2月28日	(月)	漢字名人大会 1回目
3月 1日	(火)	計算名人大会 1回目
7日	(月)	40分授業 ⑤分団会(14:25頃下校) 漢字名人大会 2回目
8日	(火)	計算名人大会 2回目 分団登校開始
17日	(木)	卒業式前日準備のため清掃後下校(13:45頃下校)
18日	(金)	卒業式(2年生は家庭学習)
22日	(火)	45分4時間授業(13:45頃下校)
23日	(水)	45分4時間授業(13:45頃下校) 給食最終
24日	(木)	修了式(11:00頃下校)

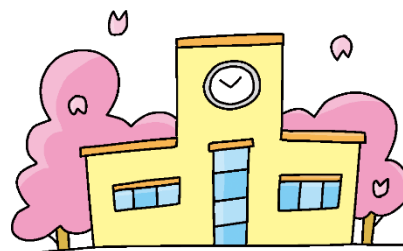

Fevereiro

Dia 28 (seg) Campeonato de Meijin de kanji 1ª vez

Dia 1 (ter) Campeonato de Meijin de cálculo 1ª vez

Dia 7 (seg) Aulas de 40min (Saída 14:25)

⑤Reunião do grupo de percurso

Campeonato de Meijin de kanji 2ª vez

Dia 8 (ter) Campeonato de Meijin de cálculo 2ª vez

Inicia a vinda em grupo de percurso

Dia 17 (qui) Vai embora após a limpeza por causa dos preparativos da formatura

Dia 18 (sex) Formatura (2ª série deve ficar em casa)

Dia 22 (ter) 4 aulas de 45min (Saída 13:45)

Dia 23 (qua) 4 aulas de 45min (Saída 13:45) Encerramento da merenda

Dia 24 (qui) Cerimônia de encerramento do ano letivo (Saída 11:00)

〈分団登校が始まります Começa à ida escolar em grupos〉

3月8日(火)から、新年度の4月22日(金)まで分団登校になります。お子さんの班の集合時刻等をお確かめいただき、遅れないように送り出してください。

De 8 de março (ter) a 22 de abril (seg) do novo ano letivo deverão vir em grupo para a escola. Confira o horário de reunir do grupo do seu filho e certifique-se de que chegue no horário.

おねがい Solicitação

来年度、転出する予定がありましたら、担任までお知らせください。分かり次第ご連絡いただけたらと思います。よろしくお願いいたします。

Por favor, informe ao professor responsável de seu filho se planeja se mudar no próximo ano, assim que tiver algo definido. Contamos com sua colaboração.